

Analiza plač diplomantov višjih strokovnih šol za leti 2016 in 2017

Maribor, april 2019
Žan Dapčevič



POVZETEK



Diplomanti višjih strokovnih šol imajo različne povprečne mesečne bruto plače glede na regijo dela. Razlika v višini plače med statističnimi regijami znaša do 15 %.



Diplomanti višjih strokovnih šol imajo različne povprečne mesečne bruto plače glede na prebivališče. Razlika v višini plače med statističnimi regijami znaša do 16 %.



Diplomanti višjih strokovnih šol imajo v povprečju od 14,6 do 22,5 % višjo povprečno mesečno bruto plačo od zaposlenih s srednješolsko izobrazbo.



Diplomanti višjih strokovnih šol imajo v 7 od 12 statističnih regij do 4,3 % višjo povprečno mesečno bruto plačo od diplomantov visokošolskih strokovnih programov 1. bolonjske stopnje. V preostalih petih regijah imajo diplomanti VS programov 1. bolonjske stopnje v povprečju le do 5,4 % višjo plačo.

POVPREČNA MESEČNA BRUTO PLAČA GLEDE NA REGIJO DELA

ŽIVI SVOJE SANJE,

CILJAJ
VIŠJE!

Šifra regije dela	Naziv regije dela	2016	2017 (začasni podatki)	Rast
1	POMURSKA STATISTIČNA REGIJA	1.546,00 €	1.586,00 €	2,6%
2	PODRAVSKA STATISTIČNA REGIJA	1.611,00 €	1.640,00 €	1,8%
3	KOROŠKA STATISTIČNA REGIJA	1.666,00 €	1.675,00 €	0,5%
4	SAVINJSKA STATISTIČNA REGIJA	1.664,00 €	1.700,00 €	2,2%
5	ZASAVSKA STATISTIČNA REGIJA	1.716,00 €	1.723,00 €	0,4%
6	POSAVSKA STATISTIČNA REGIJA	1.862,00 €	1.822,00 €	-2,1%
7	JUGOVZHODNA SLOVENIJA	1.794,00 €	1.802,00 €	0,4%
8	OSREDNJESLOVENSKA STATISTIČNA REGIJA	1.791,00 €	1.821,00 €	1,7%
9	GORENJSKA STATISTIČNA REGIJA	1.760,00 €	1.792,00 €	1,8%
10	PRIMORSKO-NOTRANJSKA STATISTIČNA REGIJA	1.597,00 €	1.645,00 €	3,0%
11	GORIŠKA STATISTIČNA REGIJA	1.787,00 €	1.804,00 €	1,0%
12	OBALNO-KRAŠKA STATISTIČNA REGIJA	1.747,00 €	1.790,00 €	2,5%

Povprečne mesečne bruto plače diplomantov VSŠ po regijah dela

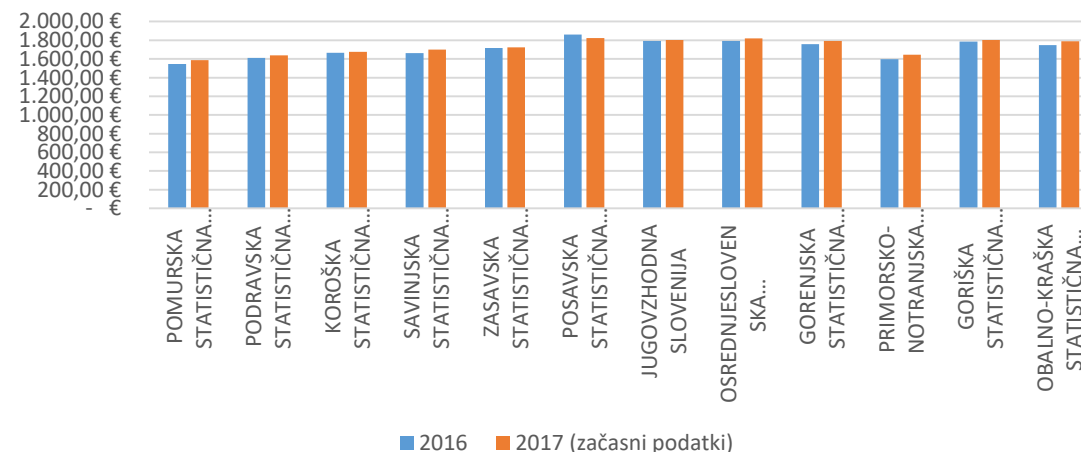

Povprečne plače diplomantov višjih strokovnih šol se razlikujejo glede na regijo dela. V povprečju najvišje plače prejemajo diplomanti višjih strokovnih šol, ki delajo v Posavski statistični regiji, najnižje pa diplomanti, ki delajo v Pomurski statistični regiji. Razlika v povprečnih plačah med regijama znaša 15%.

V letu 2017 so najhitreje rastle plače diplomantom višjih strokovnih šol v tistih regijah dela, ki imajo nižje povprečne plače, kot sta Pomurska in Primorsko-Notranjska statistična regija. V vseh regijah, razen v Posavski statistični regiji, so plače v letu 2017 narasle v razponu od 0,4 do 3,0 %.

POVPREČNA MESEČNA BRUTO PLAČA GLEDE NA REGIJO PREBIVALIŠČA

ŽIVI SVOJE SANJE,

CILJAJ
VIŠJE!

Šifra regije prebivališča	Naziv regije prebivališča	2016	2017 (začasni podatki)	Rast
1	POMURSKA STATISTIČNA REGIJA	1.562,00 €	1.592,00 €	1,9%
2	PODRAVSKA STATISTIČNA REGIJA	1.622,00 €	1.662,00 €	2,5%
3	KOROŠKA STATISTIČNA REGIJA	1.741,00 €	1.743,00 €	0,1%
4	SAVINJSKA STATISTIČNA REGIJA	1.673,00 €	1.710,00 €	2,2%
5	ZASAVSKA STATISTIČNA REGIJA	1.747,00 €	1.765,00 €	1,0%
6	POSAVSKA STATISTIČNA REGIJA	1.840,00 €	1.853,00 €	0,7%
7	JUGOVZHODNA SLOVENIJA	1.816,00 €	1.819,00 €	0,2%
8	OSREDNJESLOVENSKA STATISTIČNA REGIJA	1.769,00 €	1.788,00 €	1,1%
9	GORENJSKA STATISTIČNA REGIJA	1.767,00 €	1.805,00 €	2,2%
10	PRIMORSKO-NOTRANJSKA STATISTIČNA REGIJA	1.675,00 €	1.774,00 €	5,9%
11	GORIŠKA STATISTIČNA REGIJA	1.775,00 €	1.804,00 €	1,6%
12	OBALNO-KRAŠKA STATISTIČNA REGIJA	1.790,00 €	1.812,00 €	1,2%

Povprečne mesečne bruto plače diplomantov VSŠ glede na prebivališče

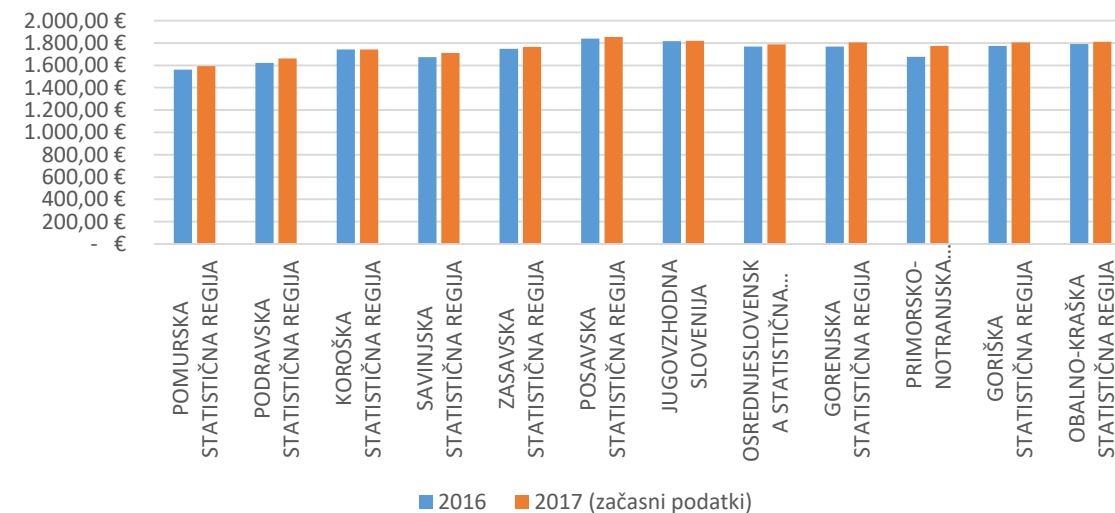

Povprečne plače diplomantov višjih strokovnih šol se razlikujejo glede na regijo prebivališča. V povprečju najvišje plače prejema diplomanti višjih strokovnih šol, ki prebivajo v Posavski statistični regiji, najnižje pa diplomanti, ki prebivajo v Pomurski statistični regiji. Razlika v povprečnih plačah med regijama znaša 16%.

V letu 2017 so najhitreje rastle plače diplomantom višjih strokovnih šol v Primorsko-Notranjski statistični regiji. V vseh regijah so plače v letu 2017 narasle v razponu od 0,2 do 5,9 %.

VIŠJEŠOLSKA IZOBRAZBA ZAGOTAVLJA BISTVENO VIŠJO POVPREČNO MESEČNO BRUTO PLAČO

Šifra regije prebivališča	Naziv regije prebivališča	2017 Razlika med VSŠ/SŠ
1	POMURSKA STATISTIČNA REGIJA	14,6%
2	PODRAVSKA STATISTIČNA REGIJA	16,4%
3	KOROŠKA STATISTIČNA REGIJA	17,4%
4	SAVINJSKA STATISTIČNA REGIJA	18,0%
5	ZASAVSKA STATISTIČNA REGIJA	20,1%
6	POSAVSKA STATISTIČNA REGIJA	22,6%
7	JUGOVZHODNA SLOVENIJA	21,4%
8	OSREDNJSLOVENSKA STATISTIČNA REGIJA	16,2%
9	GORENJSKA STATISTIČNA REGIJA	18,4%
10	PRIMORSKO-NOTRANJSKA STATISTIČNA REGIJA	22,1%
11	GORIŠKA STATISTIČNA REGIJA	22,6%
12	OBALNO-KRAŠKA STATISTIČNA REGIJA	18,4%

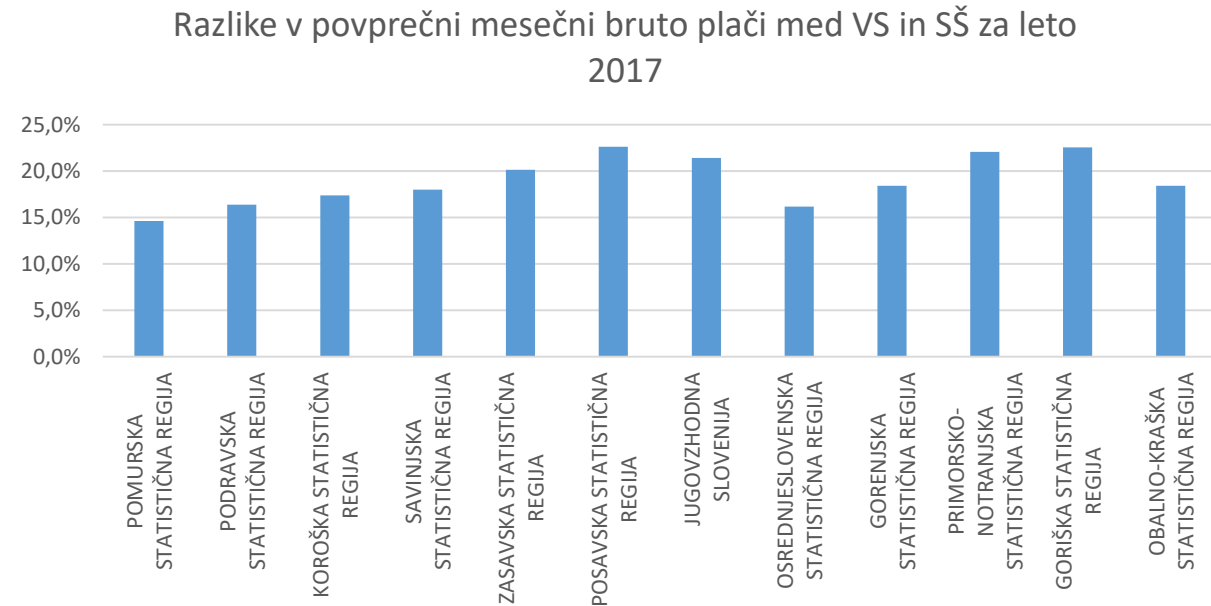

V vseh statističnih regijah R Slovenije so povprečne mesečne bruto plače diplomantov višjih strokovnih šol višje od povprečnih mesečnih plač zaposlenih s srednješolsko izobrazbo. V vseh statističnih regijah so mesečne povprečne plače višje vsaj za 14,6 %.

Razlike v povprečni mesečni plači so najvišje v Goriški, Primorsko-Notranjski, Jugovzhodni, Posavski in Zasavski statističnih regijah in sicer več kot 20%.

V letu 2016 so bile povprečne mesečne plače diplomantov višjih strokovnih šol višje med 14,77 in 24,16 %.

VISOKOŠOLSKA STROKOVNA IZOBRAZBA NE ZAGOTAVLJA (BISTVENO) VIŠJE POVPREČNE PLAČE

CILJAJ VIŠJE!

Šifra regije prebivališča	Naziv regije prebivališča	2017 Razlika med VS/VŠŠ
1	POMURSKA STATISTIČNA REGIJA	1,4%
2	PODRAVSKA STATISTIČNA REGIJA	5,4%
3	KOROŠKA STATISTIČNA REGIJA	2,3%
4	SAVINJSKA STATISTIČNA REGIJA	-3,0%
5	ZASAVSKA STATISTIČNA REGIJA	1,2%
6	POSAVSKA STATISTIČNA REGIJA	-3,3%
7	JUGOVZHODNA SLOVENIJA	-0,7%
8	OSREDNJSLOVENSKA STATISTIČNA REGIJA	2,6%
9	GORENJSKA STATISTIČNA REGIJA	-2,0%
10	PRIMORSKO-NOTRANJSKA STATISTIČNA REGIJA	-3,2%
11	GORIŠKA STATISTIČNA REGIJA	-4,3%
12	OBALNO-KRAŠKA STATISTIČNA REGIJA	-0,2%

Razlike v povprečni mesečni plači med VS in VŠŠ za leto 2017

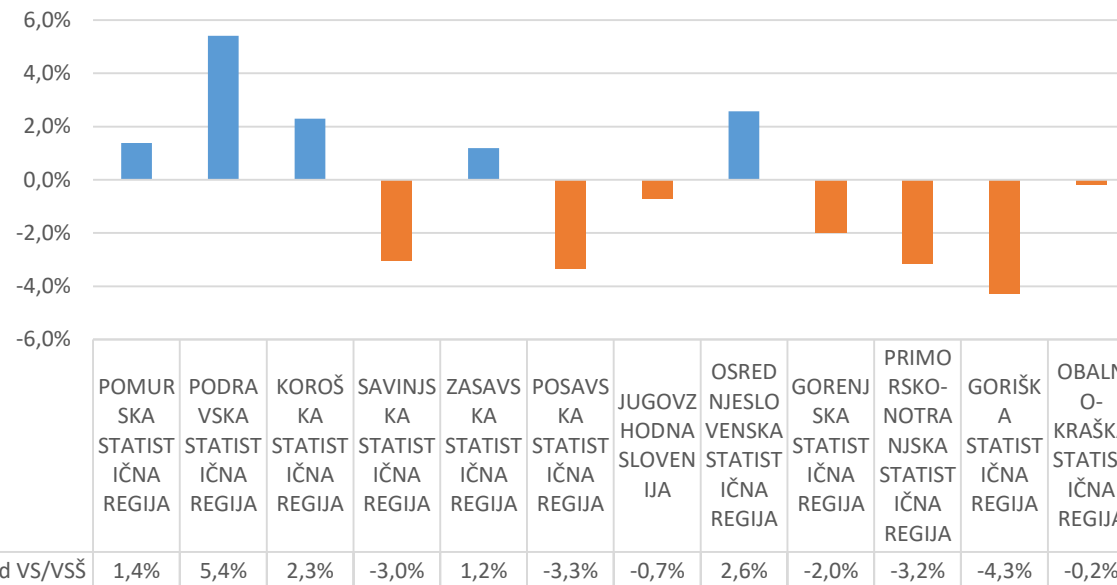

V 7 od 12 statističnih regijah v R Sloveniji imajo diplomanti višjih strokovnih šol v povprečju višjo povprečno mesečno plačo od diplomantov visokošolskih strokovnih programov prve bolonjske stopnje. Razlika v povprečni mesečni plači znaša med 0,2 do 4,3 % glede na posamezno statistično regijo.

V preostalih 5 statističnih regijah imajo diplomanti visokošolskih strokovnih programov prve bolonjske stopnje med 1,2 do 5,4 % višjo povprečno mesečno bruto plačo.

V letu 2016 so bile mesečne povprečne bruto plače diplomantov višjih strokovnih šol v 7 statističnih regijah v povprečju višje med 0,46 do 6,79 %. V preostalih 5 statističnih regijah so imeli diplomanti visokošolskih strokovnih programov prve bolonjske stopnje med 0,75 in 6,17 % višjo povprečno mesečno bruto plačo.

METODOLOGIJA

Bruto plača zajema podatek iz obrazca za odmero dohodnine o plači, o nadomestilu plače in o vsakem drugem plačilu za opravljeno delo, ki vključuje tudi provizije (oznaka 1101). Vključeni so tudi podatki o tovrstnih dohodkih, ki so bili izplačani na podlagi sodne odločbe (brez zneska zamudnih obresti). Pri povračilih stroškov v zvezi z delom (prehrana med delom, prevoz na delo in z dela, dnevnice, prevoz na službenem potovanju, prenočevanje na službenem potovanju, terenski dodatek, nadomestilo za ločeno življenje) je vključena le razlika nad zneski, ki se v skladu s predpisom Vlade RS (Uredba o višini povračil stroškov v zvezi z delom in drugih dohodkov, ki se ne všttevajo v davčno osnovo oziroma Uredba o davčni obravnavi povračil stroškov in drugih dohodkov iz delovnega razmerja) ne všttevajo v davčno osnovo. Letni znesek preračunamo na mesečno raven.

V podatkih o plačah so zajete samo tiste osebe, ki so bile zaposlene celo leto pri istem delodajalcu za polni delovni čas in ki so v opazovanem letu dosegle vsaj 90 % letne minimalne plače.

Uporabljeni so sledeči podatki Statističnega urada Republike Slovenije:

- Povprečne bruto plače po regijah dela za izbrano stopnjo izobrazbe Srednja splošna in Srednja strokovna (KLASIUS SVR 15001 in 15002), Slovenija, 2016 in 2017
- Povprečne bruto plače po regijah prebivališča za izbrano stopnjo izobrazbe Srednja splošna in Srednja strokovna (KLASIUS SVR 15001 in 15002), Slovenija, 2016 in 2017
- Povprečne bruto plače po regijah prebivališča za višješolsko in višje strokovno izobraževanje/višješolska, višja strokovna in podobna izobrazba (KLASIUS SVR 16101), Slovenija, 2016 in 2017
- Povprečne bruto plače po regijah dela za višješolsko in višje strokovno izobraževanje/višješolska, višja strokovna in podobna izobrazba (KLASIUS SVR 16101), Slovenija, 2016 in 2017
- Povprečne bruto plače po regijah dela za izbrano stopnjo izobrazbe Visokošolska strokovna (1. bolonjska stopnja) (KLASIUS SVR 16203), Slovenija, 2016 in 2017
- Povprečne bruto plače po regijah prebivališča za izbrano stopnjo izobrazbe Visokošolska strokovna (1. bolonjska stopnja) (KLASIUS SVR 16203), Slovenija, 2016 in 2017

Več metodoloških pojasnil na povezavi <https://www.stat.si/statweb/File/DocSysFile/8153>